

Organigramme au 1er septembre 2017

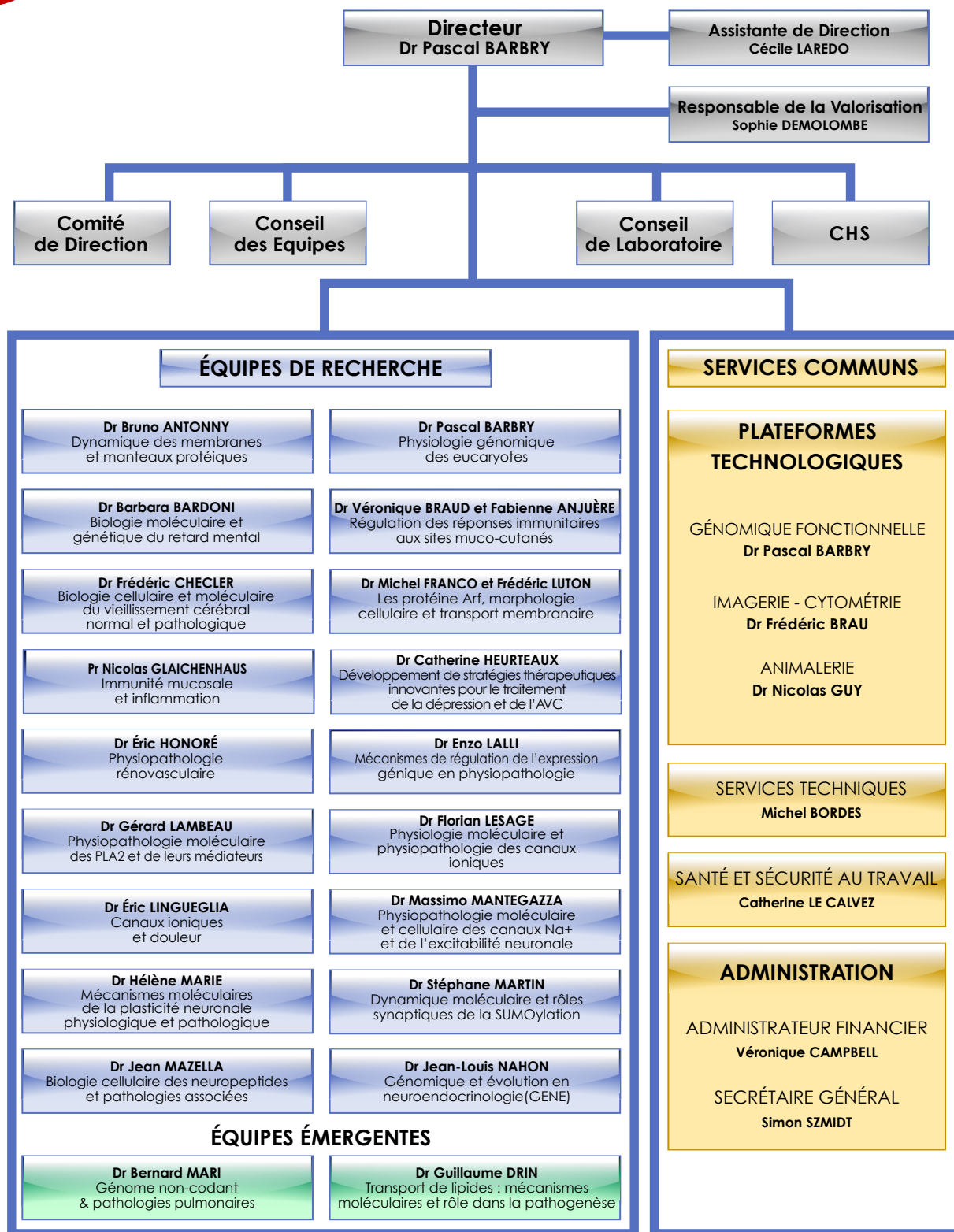

Effectif de l'Unité : 209, dont :

- statutaires CNRS : 77 (33 Chercheurs , 44 ITA)
 - statutaires UNS : 18 (15 Enseignants-Chercheurs, 3 BIATSS)
 - statutaires Inserm : 25 Chercheurs
 - statutaires autres : 2 (CHRU : 1 Enseignant-Chercheur - Praticien Hospitalier - INRIA : 1 ITA)
 - non permanents : 87 (14 Chercheurs post-doctorants, 47 Doctorants, 26 ITA)
- ITA (CNRS, Inserm) ou BIATSS (UNS) : ingénieurs, techniciens, administratifs

ÉQUIPES DE RECHERCHE (ÉQUIPES ÉMERGENTES)

Dynamique des membranes et manteaux protéiques	
Bruno ANTONNY.....	DR1 CNRS
Hélène BARELLI-VINCENT.....	CR1 Inserm
Joëlle BIGAY.....	CR1 CNRS
Lucile FLEURIOT.....	Ingénieure
Guillaume DRIN.....	DR2 CNRS
Romain GAUTIER.....	MCN UNS
Souade IKHLEF.....	Chercheur post-doc
Denisa JAMECNA.....	Doctorante
Maud MAGDELEINE.....	IE2 CNRS
Marco MANNI.....	Chercheur post-doc invité
Bruno MESMIN.....	CR2 Inserm
Julie MILANINI-MONGIAT.....	MCN UNS
Joël POLIDORI.....	Ingénieur
Marion TIBERTI.....	Doctorante
Meng-Chen TSAI.....	Doctorante

Physiologie génomique des eucaryotes	
Pascal BARBRY.....	DR1 CNRS
Matthieu BUSCOT.....	Doctorant
Amélie CAVARD.....	Doctorante
Marie DEPREZ.....	Doctorante
Serena DIAZZI.....	Doctorante
Julien FASSY.....	Ingénieur
Marine GAUTIER.....	Doctorante
Brice MARCET.....	CR1 CNRS
Bernard MARI.....	DR2 CNRS
Laura MORENO LEON.....	Doctorante
Gilles PONZIO.....	DR2 CNRS
Roger REZZONICO.....	CR1 Inserm
Sandra RUIZ-GARCIA.....	Doctorante
Karine SERMESANT.....	MCN UNS
Rainer WALDMANN.....	CR1 Inserm
Laure Emmanuelle ZARAGOSI-RATHELOT	CR2 Inserm

Biologie moléculaire et génétique du retard mental	
Barbara BARDONI.....	DR2 Inserm
Méline BEAL.....	Ingénieure
Sara CASTAGNOLA.....	Doctorante
Malgorzata DROZD.....	Doctorante (50%)
Arnaud FERNANDEZ.....	Doctorant
Marielle JARJAT.....	TCN CNRS
Thomas MAURIN.....	Chercheur post-doc

Régulation des réponses immunitaires aux sites muco-cutanés	
Fabienne ANJUERE.....	CR1 Inserm
Véronique BRAUD.....	DR2 CNRS
Ophélie BONIN.....	Assistante-ingénieur
Pierre BOURDELY.....	Doctorant
Estelle COSSON.....	Assistante-ingénieur
Sokchea KHOU.....	Doctorante
Alain RUBOD DIT TRECHET.....	Ingénieur

Biologie cellulaire et moléculaire du vieillissement cérébral normal et pathologiques	
Frédéric CHECLER.....	DRCE Inserm
Cristine ALVES DA COSTA.....	DR2 Inserm
Charlotte BAUER.....	TCN CNRS
Anais BECOT.....	Doctorante
Alexandre BOURGEOIS.....	Doctorant
Renaud BUSSIÈRE.....	Doctorant
Mounia CHAMI.....	CR1 Inserm
Julie DUNYS-MESMIN.....	IGR2 UNS (50%)
Éric DUPLAN.....	IGR UNS
Wejdane EL MANAA.....	Doctorante
Sébastien GUIRAUD.....	Doctorant
Inger LAURITZEN.....	IR1 CNRS
Raphaëlle PIQUARD-PARDOSSI.....	CR1 CNRS
Lila ROULAND.....	Doctorante
Audrey VALVERDE.....	Doctorante

Les protéines Arf, morphologie cellulaire et transport membranaire	
Michel FRANCO.....	DR2 CNRS
Frédéric LUTON.....	DR2 Inserm
Racha FAYAD.....	Doctorante
Éric MACIA.....	MCN UNS
Julien MARCETTEAU.....	Doctorant
Mariagrazia PARTISANI.....	AI CNRS
Emmanuelle SILVY.....	Assistante-ingénieur
Montserrat VAZQUEZ ROJAS.....	Doctorante

Immunité mucoale et inflammation	
Nicolas GLAICHENHAUS.....	PREX UNS
Patricia BERMUDEZ-MARTIN.....	Ingénieure
Philippe BLANCOU.....	MCN UNS
Cecil CZERKINSKY.....	DR2 Inserm
Laelitia DAVIDOVIC.....	CR1 CNRS
Aidan FALVEY.....	Doctorant
Mélanie GUYOT.....	Chercheur post-doc
Olfa KHALFALLAH.....	CR2 Inserm
Emanuela MARTINUZZI.....	Chercheur Inserm
Évelyne MOUGNEAU.....	MCHC UNS
Clara PANZOLINI.....	Assistante-ingénieur
Cristina PARASCHIVESCU.....	Doctorante
Thomas SIMON.....	Chercheur post-doc

Développement de stratégies thérapeutiques innovantes pour le traitement de la dépression et de l'AVC	
Catherine HEURTEAUX.....	DR1 CNRS
Nicolas BLONDEAU.....	CR1 CNRS
Marc BORSOTTO.....	DR2 CNRS
Joëlle CHABRY.....	DR2 Inserm
Alaeddine DJILLANI.....	Chercheur post-doc
David-Emmanuel DUHAUT.....	Doctorant
Carine GANDIN.....	IE2 CNRS
Alice GUYON.....	DR2 CNRS
Sarah NICOLAS.....	Doctorante
Agnès PETIT-PAITEL.....	CR1 CNRS
Mariel PIETRI.....	Doctorante
Catherine WIDMANN.....	IEHC CNRS
Hadi ZARIF PEYVANDI.....	Doctorant

Physiopathologie rénovasculaire	
Éric HONORÉ.....	DR1 CNRS
Malika ARHATTE.....	IE UNS
Sophie DEMOLOMBE.....	DR2 CNRS
Céline MORO.....	Ingénieure
Amanda PATEL.....	DR2 CNRS

Mécanismes de régulation de l'expression génique en physiopathologie	
Enzo LALLI.....	DR2 Inserm
Mabrouka DOGHMAN.....	CR1 CNRS
Nelly DURAND.....	AI CNRS
Malgorzata DROZD.....	Doctorante (50%)
Anida HASANOVIC.....	Doctorante
Isabelle MUS-VETEAU.....	CR1 CNRS
Carmen RUGGIERO.....	Chercheur post-doc
Laurie SIGNETTI.....	Ingénieure

Physiopathologie moléculaire des PLA2 et de leurs médiateurs	
Gérard LAMBEAU.....	DR1 CNRS
Vesna BRGLEZ.....	Chercheur post-doc
Guillaume DOLLA.....	Ingénieur invité
Dominique DOUGUET.....	CR1 Inserm
Joana F. FERNANDES MENDES JUSTINO.....	Doctorante
Christine PAYRÉ.....	AI CNRS
Barbara SEITZ-POLSKI.....	MCU-PH (CHRU-Nice)
Kristel ZAGHRINI.....	Doctorante

Physiologie moléculaire et physiopathologie des canaux ioniques	
Florian LESAGE.....	DR1 Inserm
Delphine BICHET-CHATELAIN.....	CR1 CNRS
Franck CHATELAIN.....	CR1 CNRS
Franck CHOVEAU.....	Chercheur post-doc
Sylvain FELICIANGLI.....	CR1 Inserm
Martine JODAR.....	AI CNRS
Lamyaa KHOUBZA.....	Doctorante
Audrey MIGNOT.....	Ingénieure

Canaux ioniques et douleur	
Éric LINGUEGLIA.....	DR2 Inserm
Anne BARON-FORSTER.....	CR1 CNRS
Magda CHAFAI.....	Chercheur post-doc
Emmanuel DEVAL.....	CR1 CNRS
Sylvie DIOCHOT.....	IR1 CNRS
Valérie FRIEND.....	AI CNRS
Sébastien MARRA.....	Doctorant
Ahmed NEGM.....	Doctorant
Jacques NOEL.....	PU2 UNS
Miguel SALINAS.....	CR1 CNRS
Clément VERKEST.....	Doctorant

Physiopathologie moléculaire et cellulaire des canaux Na+ et de l'excitabilité neuronale	
Massimo MANTEGAZZA.....	DR2 Inserm
Sandrine CESTÈLE.....	CR1 CNRS
Sandra DHIFALLAH.....	Doctorante
Fabrice DUPRAT.....	CR1 Inserm
Isabelle LENA.....	MCN UNS
Alexandre LOUCIF.....	Chercheur post-doc
Fanny NAZARET.....	Assistante-ingénieur
Sarah ZERIMECH.....	Doctorante

Mécanismes moléculaires de la plasticité neuronale physiologique et pathologique	
Hélène MARIE.....	CR1 CNRS
Jacques BARIK.....	MCN UNS
Ingrid BETHUS.....	MCN UNS
Loïc BROUSSOT.....	Doctorant
Gihen DHIB.....	Ingénieure
Sebastian FERNANDEZ.....	Chercheur post-doc
Maria MENSCH.....	Doctorante
Paula POUSINHA.....	MCN UNS
Ana Rita SALGUEIRO PEREIRA.....	Chercheur post-doc

Dynamique moléculaire et rôles synaptiques de la SUMOylation	
Stéphane MARTIN.....	DR2 Inserm
Alessandra FOLCI.....	Ingénieure
Carole GWIZDEK.....	CR1 CNRS
Gwenola POUPON SILVESTRE.....	AI CNRS
Marta PRIETO-GARCIA.....	Doctorante
Lenka SCHOROVA.....	Doctorante

Biologie cellulaire des neuropeptides et pathologies associées	
Jean MAZELLA.....	DR1 CNRS
Sophie BERAUD-DUFOUR.....	CR1 CNRS
Thierry COPPOLA.....	CR1 Inserm
Estelle MAZELLA.....	Adjoint technique
Sébastien MORENO.....	Doctorant

Génomique et évolution en neuroendocrinologie (GENE)	
Jean-Louis NAHON.....	DR1 CNRS
Céline CANSELL.....	Chercheur post-doc
Nadège DEVAUX.....	Ingénieure
Françoise PRESSE-NAHON.....	MCN UNS
Carole ROVERE-JOVENE.....	CR1 Inserm
Katharina STOBBE.....	Doctorante

PERSONNEL RATTACHÉ À LA DIRECTION

Anny CUPO.....	PU1 UNS
Michel LAZDUNSKI.....	PUPHEM UNS
Assistante : Cécile LAREDO, TCS	

